IUT Troyes

BAC +5

Grade de Master

Diplôme Supérieur de Comptabilité et de Gestion

Préparation aux épreuves

FORMATION EN 24 MOIS

PÉDAGOGIE INNOVANTE

EN ALTERNANCE

RÉPUBLIQUE FRANÇAISE
Liberté
Égalité
Fraternité

UNIVERSITÉ DE REIMS CHAMPAGNE-ARDENNE

Recrutement sur e-Candidat

CANDIDATER À CETTE FORMATION

Candidature

A partir de février, postulez sur la plateforme eCandidat depuis le site de l'IUT. Complétez votre dossier et fournissez l'ensemble des éléments demandés.

Examen du dossier

Une préselection est effectuée sur les dossiers.

Si entretiens professionnels

La date et les informations vous seront transmises via eCandidat.

Recherche d'alternance

Si votre candidature est retenue, recherche d'une entreprise partenaire pour signer le contrat.

Au plus tôt (places limitées)

Signature du contrat d'alternance

Inscription à la formation

Sélection sur dossier via eCandidat
plateforme accessible depuis notre site ou sur
https://candidatures.univ-reims.fr/iut-troyes/

1 OBJECTIFS & DÉBOUCHÉS

Le diplôme vise à valider :

Le DSCG est un diplôme composé de 7 épreuves.

Le grade de Master est conféré de plein droit aux titulaires du DSCG. C'est la principale voir d'accès aux métiers de l'expertise comptable et du commissariat aux comptes, mais aussi à certains postes de cadre dans le domaine de la gestion.

Défini comme un diplôme intermédiaire, il permet une évolution pour les étudiants qui le souhaitent vers des niveaux supérieurs de qualification.

La rentrée est prévue en novembre, la formation dure 24 mois (de novembre N à novembre N+2). La formation est assurée par des universitaires, des experts-comptables, des cadres d'entreprise.

Débouchés : expertise comptable, conseil et audit, direction financière des entreprises, contrôle de gestion.

2 PUBLIC CONCERNÉ

Pour intégrer la formation il faut :

- Être titulaire d'un DCG ou d'un Master dans le domaine de la gestion,
- Avoir signé un contrat de professionnalisation,
- ou être salarié en CIF, DIF...(pour intégrer un ou plusieurs UE ou la totalité de la formation).

7
épreuves

Alternance

Contrat de professionnalisation et en contrat d'apprentissage.

Entrer en DSCG

ELLE SE PRÉPARE
EN 24 MOIS
ET OFFRE
LE GRADE DE MASTER

La formation est dispensée par des enseignants universitaires, des enseignants-chercheurs et des professionnels experts.

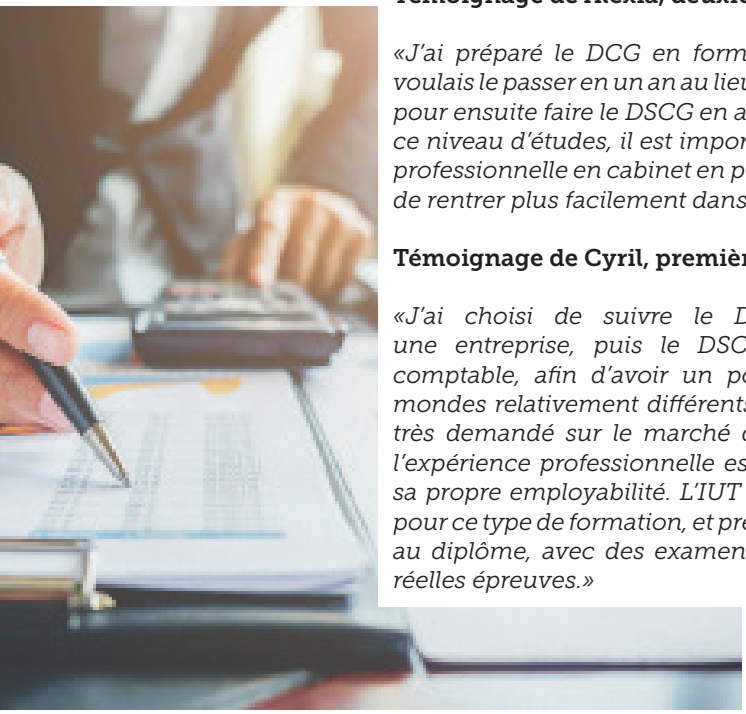

Témoignage de Alexia, deuxième promotion :

«J'ai préparé le DCG en formation initiale parce que je voulais le passer en un an au lieu de deux ans en alternance, pour ensuite faire le DSCG en alternance cette fois-ci car à ce niveau d'études, il est important d'avoir de l'expérience professionnelle en cabinet en plus des cours et cela permet de rentrer plus facilement dans le métier.»

Témoignage de Cyril, première promotion :

«J'ai choisi de suivre le DCG en alternance dans une entreprise, puis le DSCG en cabinet d'expertise comptable, afin d'avoir un point de vue sur ces deux mondes relativement différents. Le DSCG est un diplôme très demandé sur le marché du travail, et je pense que l'expérience professionnelle est essentielle pour favoriser sa propre employabilité. L'IUT de Troyes est expérimenté pour ce type de formation, et prépare très bien ses étudiants au diplôme, avec des examens blancs représentatifs des réelles épreuves.»

PROGRAMME DE LA FORMATION RNCP : 35044

EN 2024 / 2025	
UE 1 : Gestion juridique et fiscale et sociale 154h	
L'entreprise et son environnement	54h
Le développement de l'entreprise	12h
Le financement de l'entreprise	20h
De l'entreprise au groupe	36h
La pérennité de l'entreprise	-
Les associations et autres organismes à but non lucratif	4h
UE 2 : Finances 140h	
La valeur	20h
Diagnostic approfondi	20h
Évaluation de l'entreprise	18h
Investissement et financement	30h
Trésorerie	20h
Ingénierie financière	24h
UE 5 : Management des systèmes d'information 140h	
Gouvernance des SI	25h
Gestion de projet des SI	30h
Les systèmes d'entreprise	16h
Gestion de la performance informationnelle	30h
Architecture et sécurité des SI	15h
Audit du SI, conseil et reporting	20h
UE 7 : Mémoire professionnel 26h	
Accompagnement, rapport et soutenance	-
Entraînement aux épreuves 36h	

* détail des heures sous réserve

EN 2025 / 2026	
UE 3 : Management et contrôle de gestion 152h*	
Modèles d'organisation et contrôle de gestion	-
Le management stratégique	-
La conduite du changement	-
Management des ressources humaines et des compétences	-
UE 4 : Comptabilité et audit 164h*	
Opérations de restructurations	-
Normes internationales	-
Comptes de groupe	-
Audit	-
UE 6 : Anglais des affaires 120h*	
Finance	-
Accouting and autiting	-
Governance and corporate social responsability	-
Information systems and news technologies	-
Management Human Ressources and strategy	-
Production Marketing	-
UE 7 : Mémoire professionnel 30h*	
Accompagnement et soutenance	30h*
Entraînement aux épreuves 46h*	

L'ALTERNANCE

En contrat d'apprentissage ou en contrat de professionnalisation.

Les points clés :

- Acquérir des compétences et apprendre un métier sur le terrain,
- Obtenir un diplôme tout en préparant son insertion professionnelle,
- Se former aux pratiques et outils de l'entreprise,
- Être opérationnel rapidement et plus autonome,
- Être salarié d'une entreprise et être rémunéré.

26%

des effectifs de l'IUT en alternance

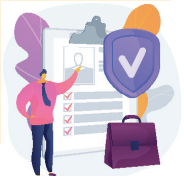

IUT Troyes

Formation Continue
et en Alternance

9, rue de Québec
CS 90396 - 10026 Troyes Cedex

Tél : 03 25 42 46 46
Fax : 03 25 42 71 16

www.iut-troyes.univ-reims.fr

Responsable formation :
Marie-Christine AUBRY
marie-christine.aubry@univ-reims.fr

Assistante :
Élodie DETREZ
elodie.detrez@univ-reims.fr
Tél : 03 25 42 46 07

Rejoignez-nous sur :

Offre de formation 2024-2025
Édition novembre 2023
Crédits : IUT Troyes / Freepik